PLAN de la VILLE DE MULHOUSE

EXECUTÉ
d'après le Plan d'alignement
autorisé par ordonnance Royale

PAR

CHARLES EDMOND Géomètre
et ENGELMANN PÈRE & FILS
Imprimeurs lithographes
À MULHOUSE

Nord
Ouest — Est
Sud

EXPLICATION.

- Edifices publics.
- Maisons et Bâtimens privés.
- Reculs / Avances } sur l'alignement.
- Jardins Anglais.
- Jardins Potagers.
- Vergers et Prés.
- Cours d'Eau et Canaux.

1844.

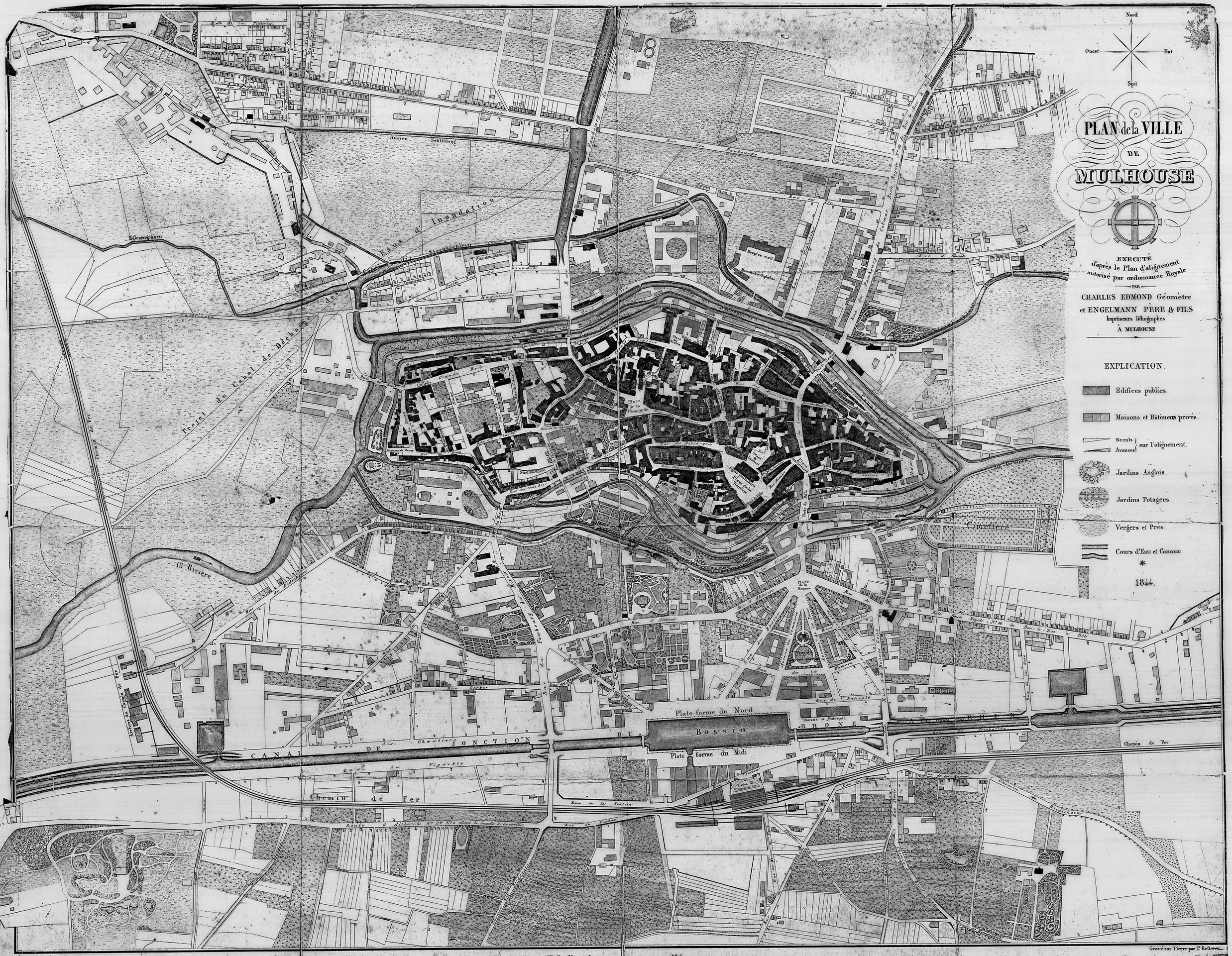

Echelle de 0,003 pour 10 Mètres.

Gravé sur Pierre par F. Kellerer.