RENDEZ-VOUS MULHOUSE

MARS À JUIN 2024

VILLES & PAYS D'ART & D'HISTOIRE

MAISON DU PATRIMOINE ÉDOUARD BOEGLIN

Visite libre du lundi au samedi de 13h à 18h30
Fermée le dimanche et les jours fériés

Installé au cœur de la ville de Mulhouse dans un bâtiment de caractère, le Centre d'Interprétation de l'Architecture et du Patrimoine (CIAP) est une fenêtre ouverte sur la cité du Bollwerk et son patrimoine.
Visitez ses deux salles d'exposition permanente qui, au moyen de différents dispositifs, vous expliquent le processus de fabrication de la ville et son fabuleux destin industriel.

Vous ne regarderez plus tout à fait Mulhouse comme avant !

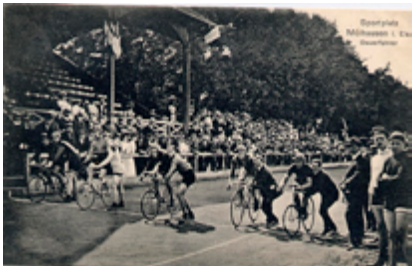

AU PROGRAMME :

Vous avez dit « Architecture contemporaine remarquable » ?
Mulhouse peut s'enorgueillir d'un patrimoine de qualité qui traverse les âges. Plusieurs immeubles se sont ainsi vus décerner le label Architecture Contemporaine Remarquable, un label qui distingue les réalisations de moins de 100 ans ayant un fort intérêt architectural, telles la Tour de l'Europe et la Filature.
Jusqu'au 23 mai

Habiter entre ciel et terre
Imaginer d'habiter et de vivre sans toucher le sol ou avec une zone de contact minimum, voici le défi lancé aux élèves des classes allant de la maternelle au lycée.
Les maquettes réalisées dans le cadre du jeu-concours organisé dans le cadre des Journées de l'Architecture illustrent leur vision des moyens de se suspendre, accrocher, faire voler, enjamber, flotter, soulever, se hisser en touchant à peine terre !
Du 24 mai au 21 juin

Le sport mulhousien : une longue histoire
Ce sont les sociétés de gymnastique qui ouvrent la marche dans les années 1860, suivies une vingtaine d'années plus tard par celles de cyclisme, puis de football. Depuis lors, le sport mulhousien n'a cessé de se développer tous azimuts, suscitant la création d'équipements performants, du vélodrome construit en 1893 à la salle d'escalade qui ouvre en 2020 sur le site de DMC, en passant par le gymnase de la Doller et les infrastructures de la plaine sportive... qui ont permis l'éclosion de grands champions.
A partir du 25 juin

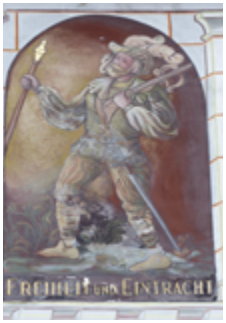

L'INCON-TOURNABLE

FLÂNERIE DANS LE CENTRE HISTORIQUE

Départ : Maison du Patrimoine Edouard Boeglin – 5, place Lambert

Les mercredis 27 mars, 10 et 24 avril, 15 et 29 mai et 19 juin à 15h

Lors de cette visite générale, vous découvrirez un patrimoine singulier et très diversifié. Vous serez conquis par ces vieilles pierres qui sauront vous raconter le riche passé de la ville : vestiges du rempart médiéval, hôtel de ville du 16e siècle, ensembles manufacturiers, hôtels particuliers…

LES VISITES THÉMATIQUES

DES PREMIÈRES MANUFACTURES À L'ESSOR INDUSTRIEL

Les vendredis 19 avril, 3 mai et 7 juin à 15h

Départ : Maison du Patrimoine Edouard Boeglin – 5, place Lambert

Partez sur les traces des premières manufactures textiles qui se sont installées dans le cœur de la ville à partir de 1746, admirez les bâtiments – élégantes maisons de maître, banques cossues, édifices cultuels - issus de la prospérité industrielle qui vous raconteront l'histoire de Mulhouse, l'industrielle.

AUTOUR DE LA CHIMIE MULHOUSIENNE

Les samedis 30 mars, 20 avril, 1er et 15 juin à 15h

Départ : 33 Grand'Rue

La fabuleuse réussite de l'industrie textile mulhousienne est intimement liée aux progrès de la chimie. C'est tout naturellement à l'instigation des industriels que se créé, en 1822, le premier cours de chimie, autour de l'étude et de la recherche sur les colorants. Partez sur les traces de cette histoire !

LES MURS PEINTS, TOUTE UNE HISTOIRE !

Le jeudi 4 avril et les mercredis 17 avril, 8 mai, 5 et 26 juin à 15h

Départ : Maison du Patrimoine Édouard Boeglin – 5, place Lambert

A Mulhouse, l'histoire se lit aussi sur les murs ! Entreprenez une promenade originale au fil des murs peints, qui s'inscrivent dans une longue tradition et qui vous dévoileront des pages de l'histoire de la cité et ses personnages illustres. Vous découvrirez aussi de nouvelles formes d'expression urbaine.

SUR LES PAS D'ALFRED DREYFUS

Les lundis 25 mars, 22 avril, 27 mai et 10 juin à 15h

Départ : Maison du Patrimoine Édouard Boeglin – 5, place Lambert

Si l'Affaire Dreyfus est mondialement connue, on sait moins qu'Alfred Dreyfus est né à Mulhouse. Partez à la découverte des lieux qui lui furent familiers, ainsi qu'à ceux - républicains convaincus - qui s'engagèrent fortement en sa faveur afin de faire triompher la vérité et la justice. Revivez par là même « l'Affaire » qui a divisé la France à la fin du 19e siècle.

SUR LES TRACES DE LA SUISSE

Les dimanches 14 avril, 26 mai et 23 juin à 15h

Départ : Maison du Patrimoine – 5, place Lambert

Il y a un peu plus de 500 ans, Mulhouse s'alliait aux cantons suisses. De nos jours encore, les décors de certains bâtiments portent la trace de cette histoire commune. L'hôtel de ville, avec sa magnifique salle du Conseil vous la racontera. Vous vous laisserez ensuite conter la réunion de Mulhouse à la France, qui suscita des réactions lisibles sur la place du même nom.

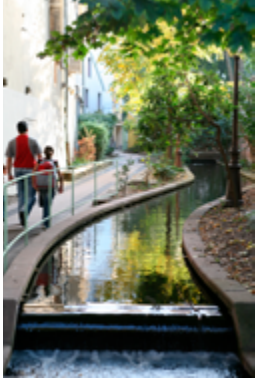

HISTOIRE D'EAU ET DE JARDINS
Les mercredis 3 avril, 1er mai et 12 juin à 15h

Départ : place de la Concorde

Mulhouse a toujours entretenu des liens très forts avec la nature. Au fil de l'eau – visible ou désormais recouverte - parcourez les époques et découvrez-en ses divers usages. Vous pénétrerez également dans de magnifiques parcs et jardins, pour la plupart créés au 19e siècle par les industriels mulhousiens, et vous serez conquis par les nombreux sujets exotiques.

LE THÉÂTRE DE LA SINNE
Le mardi 2 avril, le lundi 6 mai et le mardi 11 juin à 15h

Départ : devant l'entrée du théâtre – 39, rue de la Sinne

Au cours de cette visite vous découvrirez ce magnifique théâtre à l'italienne construit il y a plus de 150 ans qu'est le théâtre de la Sinne, son histoire, ses décors et ses secrets…

VOYAGE DANS LA VILLE ALLEMANDE
Les dimanches 28 avril, 19 mai et 16 juin à 15h

Départ : devant l'entrée du parc Salvator – place Salvator

S'il n'existe pas de quartier allemand à Mulhouse, certains bâtiments, tels les casernes, les tribunaux ou des immeubles particuliers, témoignent de la présence allemande à la suite de l'annexion de 1871. A partir du quartier du Nordfeld, partez à leur découverte et plus généralement à celle d'un morceau de ville qui a pris son essor dans le dernier quart du 19e siècle.

LA CITÉ, D'HIER À AUJOURD'HUI
Les vendredis 26 avril, 17 mai et 14 juin à 15h

Départ : rue de Strasbourg (derrière la halle du marché)

Au gré des passages étroits, vous apprécierez le charme de la Cité construite à partir du milieu du 19e siècle pour loger les ouvriers d'une ville en pleine expansion industrielle. Vous découvrirez ensuite l'usine DMC, puis la Cité Manifeste édifiée en 2005, qui s'inspire de la Cité originelle.

LE REBBERG

A l'heure où se construit la Cité, une colline jusque-là couverte de vignes, le Rebberg, voit éclore de majestueuses demeures pour les capitaines d'industrie. Découvrez ce quartier de charme au travers de deux visites.

LE BAS REBBERG, QUARTIER DES INDUSTRIELS
Les dimanches 24 mars, 21 avril, 19 mai et 9 juin à 10h

Départ : devant l'hôpital du Hasenrain – 87, avenue d'Altkirch

Attention : parcours en déclivité

Entreprenez une magnifique promenade dans le temps et l'espace, tant est grande la diversité architecturale des somptueuses maisons de maître des 19e et 20e siècles, parfois noyées dans d'immenses parcs aux essences alors en vogue à l'époque.

BALADE DANS LE HAUT REBBERG
Les dimanches 14 avril, 12 mai et 26 mai et 30 juin à 10h

Départ : 1, avenue de la 9e Division d'Infanterie Coloniale (petit parking du zoo en aval de l'entrée principale)

Attention : parcours en déclivité

Dans un paysage plus bucolique, approchez quelques réalisations initiées par les industriels philanthropes du 19e siècle. Avant de découvrir un petit coin de vignoble, vous pourrez grimper au sommet du magnifique belvédère et tout Mulhouse s'offrira alors à votre regard.

WOLF-WAGNER : DES PRÉS À L'ÉCO-QUARTIER
Les jeudis 25 avril et 13 juin à 15h
Départ : devant l'entrée principale de la caserne Lefebvre en face de la rue de l'Arquebuse
Le quartier Wolf-Wagner nait dans le dernier quart du 19e siècle en grignotant prés et bois. Le parcourir, c'est feuilleter une page de l'histoire de l'habitat populaire mulhousien. C'est aussi en découvrir le nouveau visage au travers de reconversions et requalifications de bâtiments, de nouvelles constructions audacieuses et de l'éco-quartier.

LE CIMETIÈRE, ENTRE ART ET HISTOIRE
Les dimanches 7 avril, 5 mai et 16 juin à 10h
Départ : 92, rue Lefebvre, devant l'entrée du cimetière protestant
Visiter le cimetière central c'est entreprendre un voyage dans l'histoire de la ville : les monuments édifiés à l'ombre des tilleuls et des érables racontent les hommes et les femmes qui ont fait de Mulhouse l'une des plus grandes villes industrielles du 19e siècle. C'est aussi découvrir un art funéraire particulièrement riche et original, ainsi que toute sa symbolique.

LES VISITES « COUP DE PROJECTEUR »

Vous disposez d'une petite heure et vous voulez en savoir plus sur un bâtiment mulhousien, cette visite est pour vous !

NOUVEAU

LA TOUR DE L'EUROPE
Le lundi 15 avril et les jeudis 30 mai et 20 juin à 15h
Départ : 3, boulevard de l'Europe
Inscription obligatoire au 03 69 77 76 61
C'est toute l'histoire de ce bâtiment de béton, de verre et d'acier, labellisé Architecture Contemporaine Remarquable et de son environnement qui vous sera dévoilée. Vous pourrez également prendre de la hauteur en pénétrant dans l'intimité de ses appartements !

LE TEMPLE SAINT-ETIENNE
Les samedis 6 et 13 avril, 11 et 25 mai, 8 et 15 juin à 10h
Départ : Maison du Patrimoine Edouard Boeglin – 5 place Lambert
Cet imposant édifice néo-gothique du 19e siècle, magnifique témoin de la réussite des industriels mulhousiens protestants vous livrera tous ses secrets. Vous y admirerez en particulier un trésor unique en Alsace, son ensemble de vitraux du 14e siècle.

L'ÉGLISE SAINT-ETIENNE
Le samedi 27 avril à 10h
Départ : devant l'église Saint-Etienne – place de la Paix
Dans cette église du 19e siècle aux plans supervisés par E. Viollet-Le-Duc, vous retrouverez la magnificence des grandes cathédrales françaises du 12e siècle dont elle s'inspire. Vous contemplerez son imposant chevet avec ses chapelles rayonnantes et son déambulatoire particulièrement remarquable.

LA CHAPELLE SAINT-JEAN
Les samedis 6 et 27 avril et 8 juin à 15h
Départ : 19 bis, Grand'Rue
Dans cette chapelle du 13e siècle, vous pourrez contempler d'exceptionnelles fresques murales exécutées au début du 16e siècle. Si toutes ne sont pas achevées, elles vous surprendront par leur grande qualité stylistique.

JEUX

GRATUIT

LE PATRIMOINE EN S'AMUSANT
Maison du Patrimoine – 5 place Lambert
A partir de 5 ans
Tous les mercredis de 13h à 18h30
Si tu as envie de mieux connaître le monde qui t'entoure, alors viens jouer à la Maison du Patrimoine. Grâce à divers jeux ou puzzles créés par la Mission Ville d'art et d'histoire, tu pourras apprendre plein de choses sur Mulhouse, tout en t'amusant…

CALENDRIER

- Visite accompagnée

MARS

- **Dimanche 24** Le Bas-Rebberg, quartier des industriels
- **Lundi 25** Sur les pas d'Alfred Dreyfus
- **Mercredi 27** Flânerie dans le centre historique
- **Samedi 30** Autour de la chimie mulhousienne

AVRIL

- **Mardi 2** Le théâtre de la Sinne
- **Mercredi 3** Histoire d'eau et de jardins
- **Jeudi 4** Les murs peints, toute une histoire!
- **Samedi 6** Le temple Saint-Etienne
- **Samedi 6** La chapelle Saint-Jean
- **Dimanche 7** Le cimetière, entre art et histoire
- **Mercredi 10** Flânerie dans le centre historique
- **Samedi 13** Le temple Saint-Etienne
- **Dimanche 14** Balade dans le Haut Rebberg
- **Dimanche 14** Sur les traces de la Suisse
- **Lundi 15** La Tour de l'Europe
- **Mercredi 17** Les murs peints, toute une histoire !
- **Vendredi 19** Des premières manufactures à l'essor industriel
- **Samedi 20** Autour de la chimie mulhousienne
- **Dimanche 21** Le Bas-Rebberg, quartier des industriels
- **Lundi 22** Sur les pas d'Alfred Dreyfus
- **Mercredi 24** Flânerie dans le centre historique
- **Jeudi 25** Wolf-Wagner: des près à l'éco-quartier
- **Vendredi 26** La Cité, d'hier à aujourd'hui
- **Samedi 27** L'église Saint-Etienne
- **Samedi 27** La chapelle Saint-Jean
- **Dimanche 28** Voyage dans la ville allemande

MAI

- **Mercredi 1** Histoire d'eau et de jardins
- **Vendredi 3** Des premières manufactures à l'essor industriel
- **Dimanche 5** Le cimetière, entre art et histoire
- **Lundi 6** Le théâtre de la Sinne
- **Mercredi 8** Les murs peints, toute une histoire !
- **Samedi 11** Le temple Saint-Etienne
- **Dimanche 12** Balade dans le Haut Rebberg
- **Mercredi 15** Flânerie dans le centre historique
- **Vendredi 17** La Cité, d'hier à aujourd'hui
- **Dimanche 19** Le Bas-Rebberg, quartier des industriels
- **Dimanche 19** Voyage dans la ville allemande
- **Samedi 25** Le temple Saint-Etienne
- **Dimanche 26** Balade dans le Haut Rebberg
- **Dimanche 26** Sur les traces de la Suisse
- **Lundi 27** Sur les pas d'Alfred Dreyfus
- **Mercredi 29** Flânerie dans le centre historique
- **Jeudi 30** La Tour de l'Europe

JUIN

- **Samedi 1** Autour de la chimie mulhousienne
- **Mercredi 5** Les murs peints, toute une histoire !
- **Vendredi 7** Des premières manufactures à l'essor industriel
- **Samedi 8** Le temple Saint-Etienne
- **Samedi 8** La chapelle Saint-Jean
- **Dimanche 9** Le Bas-Rebberg, quartier des industriels
- **Lundi 10** Sur les pas d'Alfred Dreyfus
- **Mardi 11** Le théâtre de la Sinne
- **Mercredi 12** Histoire d'eau et de jardins
- **Jeudi 13** Wolf-Wagner: des près à l'éco-quartier
- **Vendredi 14** La Cité, d'hier à aujourd'hui
- **Samedi 15** Le temple Saint-Etienne
- **Samedi 15** Autour de la chimie mulhousienne
- **Dimanche 16** Le cimetière, entre art et histoire
- **Dimanche 16** Voyage dans la ville allemande
- **Mercredi 19** Flânerie dans le centre historique
- **Jeudi 20** La Tour de l'Europe
- **Dimanche 23** Sur les traces de la Suisse
- **Mercredi 26** Les murs peints, toute une histoire!
- **Dimanche 30** Balade dans le Haut Rebberg

Jeux : Le patrimoine en s'amusant !
Tous les mercredis
de 13h à 18h30

INFORMATIONS PRATIQUES

La mission Ville d'art et d'histoire propose et coordonne un programme de visites-découvertes.
Elle s'attache à faire connaître tous les patrimoines à tous les publics et conçoit des activités et des supports de découverte pour les habitants, les scolaires et les touristes.
Elle organise des visites pour les groupes constitués tout au long de l'année.
N'hésitez pas à la contacter.

MODALITÉS ET DURÉE DES VISITES

Les visites sont d'une durée de 2 heures sauf les visites « Flânerie dans le centre historique » et « Sur les traces de la Suisse » dont la durée est d'1h30 et les visites « Coup de projecteur » dont la durée est d'1 heure.

TARIFS

Tarifs visites découvertes
Tarif normal : 5 € - tarif réduit* : 3 €
Tarif famille : 12 €
Pass annuel : 20 € - Pass annuel tarif réduit* : 13 €
Gratuit pour les moins de 12 ans.

Tarifs visite « Coup de projecteur »
Tarif unique : 3 €
Gratuit pour les moins de 12 ans

Les billets sont en vente auprès du guide-conférencier au moment de la visite.

* 12-25 ans, chômeurs, allocataires du RSA, handicapés

RENSEIGNEMENTS

Ville de Mulhouse
Maison du Patrimoine Édouard Boeglin
Centre d'Interprétation de l'Architecture et du Patrimoine
5, place Lambert
03 69 77 76 61
maisondupatrimoine@mulhouse-alsace.fr

www.mulhouse.fr

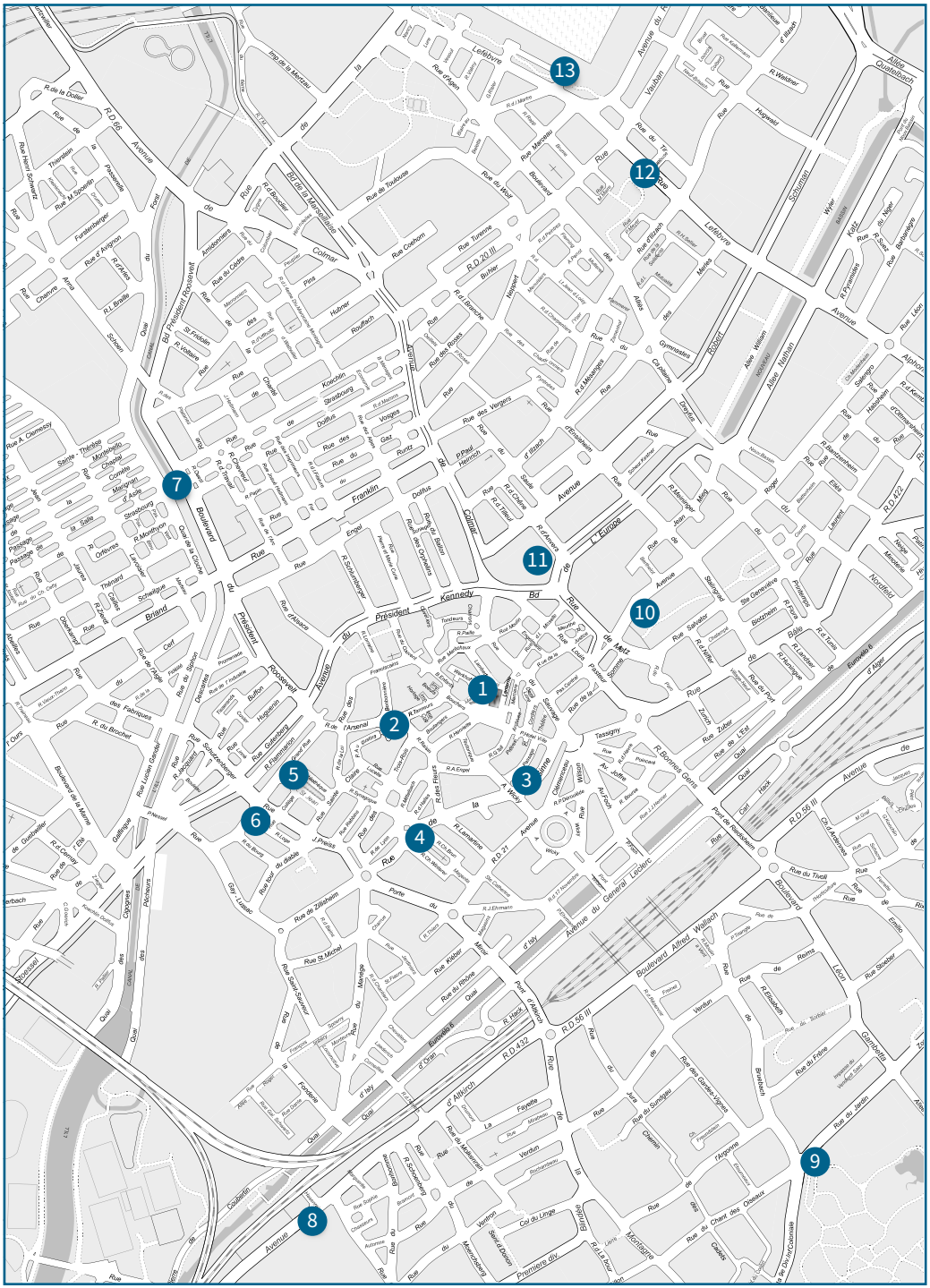

LOCALISATION DES POINTS DE DÉPART DES VISITES ET ANIMATIONS

1. Maison du Patrimoine Edouard Boeglin

- Flânerie dans le centre historique
- Des premières manufactures à l'essor industriel
- Sur les traces de la Suisse
- Sur les pas d'Alfred Dreyfus
- Les murs peints, toute une histoire
- Le temple Saint-Étienne

2. Histoire d'eau et de jardins
3. Le théâtre de la Sinne
4. L'église Saint-Etienne
5. La chapelle Saint-Jean
6. Autour de la chimie mulhousienne
7. La Cité, d'hier à aujourd'hui
8. Le Bas Rebberg, quartier des industriels
9. Balade dans le Haut Rebberg
10. Voyage dans la ville allemande
11. La Tour de l'Europe
12. Wolf-Wagner : des prés à l'éco-quartier
13. Le cimetière, entre art et histoire

« LE VÉRITABLE VOYAGE DE DÉCOUVERTE NE CONSISTE PAS À CHERCHER DE NOUVEAUX PAYSAGES, MAIS À AVOIR DE NOUVEAUX YEUX. »

Marcel Proust, A la recherche du temps perdu, 1918

Laissez-vous conter Mulhouse, Ville d'art et d'histoire…
… en compagnie d'un guide-conférencier agréé par le ministère de la Culture. Le guide vous accueille. Il connaît toutes les facettes de Mulhouse et vous donne les clefs de lecture pour en comprendre l'histoire, l'architecture, les paysages et plus généralement comment les hommes ont construit leur cadre de vie. Le guide est à votre écoute. N'hésitez pas à lui poser vos questions.

Mulhouse appartient au réseau national des Villes et Pays d'art et d'histoire.
Le ministère de la Culture, direction générale des patrimoines, attribue le label Villes et Pays d'art et d'histoire aux collectivités locales qui animent leur patrimoine. Il garantit la compétence des guides et des animateurs de l'architecture et du patrimoine, et la qualité de leurs actions. Des vestiges antiques à l'architecture du 21e siècle, les Villes et Pays mettent en scène le patrimoine dans sa diversité. Aujourd'hui, un réseau de 206 villes et pays vous offre son savoir-faire sur toute la France.

Villes et Pays d'art et d'histoire à proximité :
Sélestat, Strasbourg, le Pays de Guebwiller et le Pays du Val d'Argent.

Agence Des signes + D. Schoenig - Photos : Ville de Mulhouse, Thomas Itty, Catherine Kohler