Mulhouse

COMMUNICATION AUX RIVERAINS

Rues : Noyers - Oran – Isly – Corneilles – Laederich – Chevaliers – Manège (entre Isly et Chantiers) – Kléber (entre Manège et Chantiers), UHA, IUMM, KM0

Objet : Démolition reconstruction du Pont des Noyers

Madame, Monsieur,

Toujours soucieuse d'améliorer le cadre de vie des habitants, la Ville de Mulhouse va procéder à la démolition-reconstruction du Pont des Noyers, et le transformer en passerelle dévolue aux modes doux. Un escalier et une rampe d'accès vers l'Eurovéloroute n°6 seront également aménagés.

Les travaux débuteront le **15 mai 2023** pour une durée de **7 mois**, sous réserve de conditions météorologiques favorables.

Les opérations se dérouleront en deux phases distinctes : démolition / reconstruction du pont des Noyers et construction de la rampe d'accès et de l'escalier, côté quai d'Oran.

La circulation sera modifiée en fonction de l'avancement du chantier (voir PJ) :

Mesures générales :

- ✓ La circulation sera interdite dans la zone de travaux, et notamment quai d'Isly,
- ✓ Le stationnement sera interdit dans l'emprise des travaux et si nécessaire sur les itinéraires de déviation,
- ✓ Itinéraires cyclables : l'Eurovéloroute n°6 sera interrompue au droit du chantier avec déviation vers le quai d'Isly,
- ✓ L'accès à vos propriétés restera possible en toute circonstance.
- ✓ Le cheminement des piétons sera dévié par le quai d'Oran, le Pont de la Fonderie et quai d'Isly.

Mesures spécifiques (réalisation de la rampe côté Eurovélo6):

- ✓ Mise à sens unique du quai d'Oran du giratoire vers et jusqu'au pont de la Fonderie
- ✓ Le sens de circulation pont de la Fonderie vers et jusqu'au giratoire du quai d'Oran sera dévié par les rues Fonderie, Saint Sauveur, Zillisheim et porte du Miroir.

En vous assurant que les services de la Ville mettront tout en œuvre pour diminuer les gênes éventuelles liées à ces travaux, je vous prie d'agréer, Madame, Monsieur, l'expression de mes salutations distinguées.

✓ PJ : plans de déviation par phase

Pour le Maire,
L'Adjointe déléguée,

Claudine BONI DA SILVA

Contact
Domaine Public Routier
Gilles BEHRA
Tél : 03.89.32.58.23

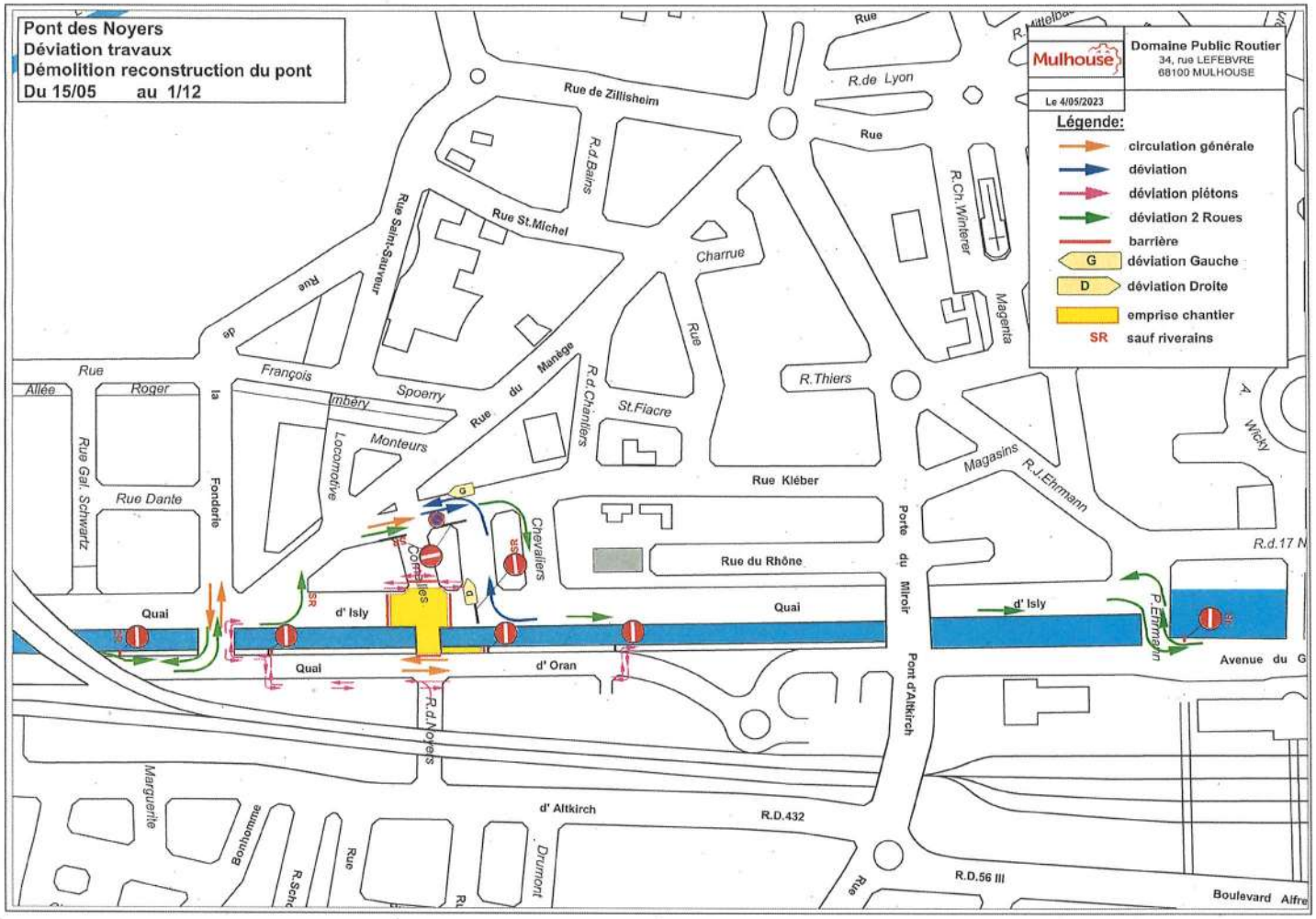
Pont des Noyers
Déviation travaux
Démolition reconstruction du pont
Du 15/05 au 1/12
Mulhouse
Domaine Public Routier
34, rue LEFEBVRE
68100 MULHOUSE
Le 4/05/2023
Légende:
circulation générale
déviation
déviation piétons
déviation 2 Roues
barrière
G déviation Gauche
D déviation Droite
emprise chantier
SR sauf riverains
Rue de Zillisheim
R.de Lyon
Rue St.Michel
Rue Saint-Sauveur
Charrue
R.Ch.Winterer
Magenta
R.Thiers
St.Fiacre
Rue du Manège
R.d.Chantiers
Rue Kléber
Magasins
R.J.Ehrmann
Rue du Rhône
Porte du Miroir
Pont d'Altkirch
Quai d'Isly
Quai d'Oran
Chevaliers
Comelles
Rue Roger
Rue Dante
Rue Gal. Schwartz
Fonderie
Monteurs
Spoerry
Locomotive
Marguerite
Bonhomme
Drumont
R.d.Noyers
d'Altkirch
R.D.432
R.D.56 III
Boulevard Alfre
Avenue du G
R.d.17 N
A. Wicky
P.Ehrmann

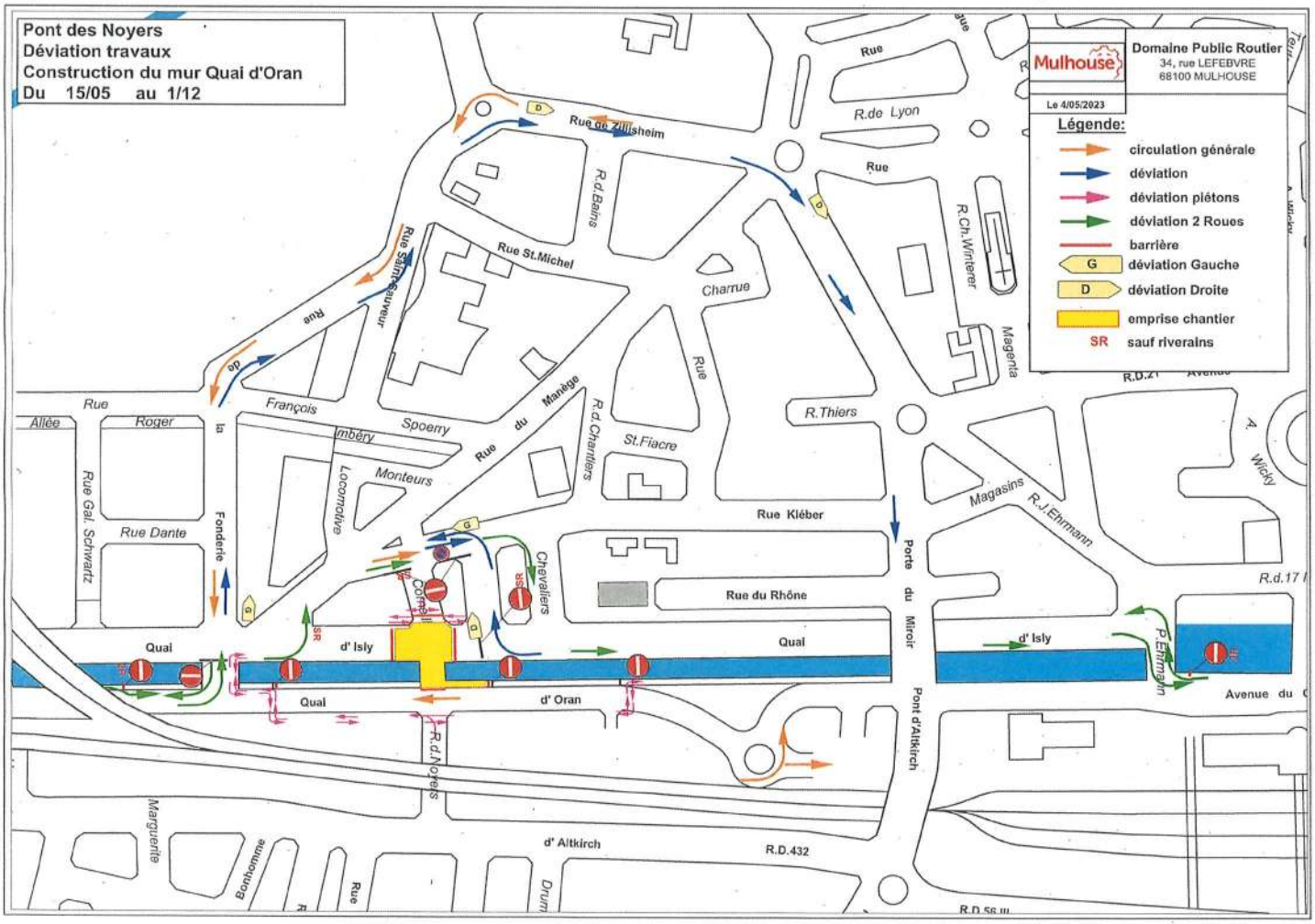
Pont des Noyers
Déviation travaux
Construction du mur Quai d'Oran
Du 15/05 au 1/12
Mulhouse
Domaine Public Routier
34, rue LEFEBVRE
68100 MULHOUSE
Le 4/05/2023
Légende:
circulation générale
déviation
déviation piétons
déviation 2 Roues
barrière
G déviation Gauche
D déviation Droite
emprise chantier
SR sauf riverains
Rue de Zillisheim
R.de Lyon
Rue St.Michel
Rue Saint-Sauveur
Charrue
R.Ch.Winterer
Magenta
R.Thiers
St.Fiacre
Rue du Manège
R.d.Chantiers
Rue Kléber
Magasins
R.J.Ehrmann
Rue du Rhône
Porte du Miroir
Pont d'Altkirch
Quai d'Isly
Quai d'Oran
Chevaliers
Comelles
Rue Roger
Rue Dante
Rue Gal. Schwartz
Fonderie
Monteurs
Spoerry
Locomotive
Marguerite
Bonhomme
R.d.Noyers
d'Altkirch
R.D.432
R.D.56 III
Avenue du
R.d.17
A. Wicky
P.Ehrmann