DOSSIER DE PRESSE

Mulhouse

SUIVEZ le fil

Ateliers, expositions, créations textiles à Mulhouse

Du vendredi 25 au dimanche 27 mars 2022

LE RENDEZ-VOUS DE LA CRÉATION TEXTILE MULHOUSIENNE

Contact Presse :

Nina OUMEDJKANE
Tél : 03 89 32 59 92 / Port : 06 29 68 13 46
nina.oumedjkane@mulhouse-alsace.fr

Musée de l'Impression sur étoffes Mulhouse

La SIM

SOMMAIRE

03 Mulhouse, capitale du textile

04 Le premier TexDay de l'ENSISA

05 Le textile sous toutes ses formes

06 Suivez le fil des créations

08 Suivez le fil du recyclage

09 Suivez le fil des ateliers

10 Suivez le fil de la culture

11 Suivez le fil des balades

12 Cartographie des participants et commerçants du secteur textile

Toute l'actualité de Suivez le Fil sur :

@suivezlefilmulhouse

mulhouse.fr

MULHOUSE, CAPITALE DU TEXTILE

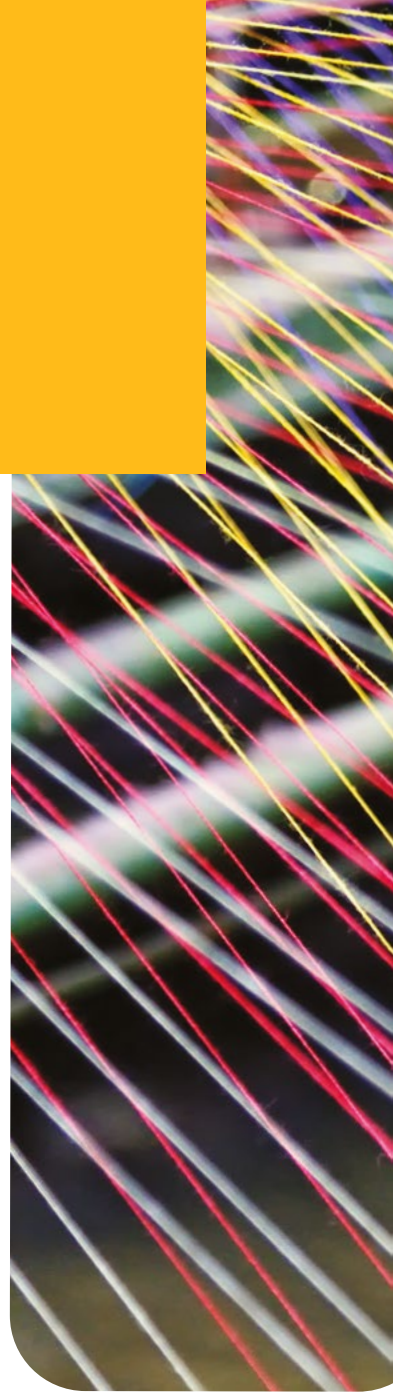

Du 25 au 27 mars, Mulhouse devient la capitale du textile.
« Suivez le Fil » est l'EVENEMENT grand public où l'on célèbre le textile…sous toutes ses coutures.

Le temps d'un week-end, acteurs culturels, commerçants, créateurs et entreprises mulhousiens et œuvrant dans le domaine du textile sont présents dans les lieux emblématiques du textile à Mulhouse.

Objectif : présenter leur savoir, leurs métiers et leurs produits.

Le textile, une histoire mulhousienne

La première manufacture d'indiennes (célèbres tissus de coton imprimé qui ont fait la renommée de Mulhouse) s'est installée dans la ville en 1746, puis l'activité textile s'est poursuivie par le filage et le tissage, puis ensuite la production de tissus en laine peignée. Mulhouse devient ainsi, à la fin du XIXe siècle - début du XXe siècle, une des capitales du textile en Europe.

Depuis les années 2000, on observe une renaissance d'entreprises textiles endormies, de créateurs qui se saisissent du matériau textile pour le réinventer. On voit apparaître le recyclage de vêtements, base de nouvelles gammes de produits, sans oublier les écoles, les ingénieurs, les musées locaux,…et DMC toujours là, avec sa place de leader mondial de producteur de fil à broder.

Un événement gratuit, ouvert à tous, dans différents lieux de Mulhouse.

En marge de Suivez le Fil :
le premier TEXDAY de l'ENSISA

La spécialité textile & fibres de l'ENSISA met à l'honneur ses élèves-ingénieurs, ses chercheurs et doctorants ainsi que les entreprises et industries textiles lors de son **premier TexDay jeudi 24 mars 2022**.
Au programme :
8h30 – 10h30 : accueil et présentations flash entreprises, chercheurs et élèves-ingénieurs
10h30 – 12h30 : espace entreprise et réseautage entre les acteurs et les étudiants textiles
12h30 : déjeuner convivial réseautage ;
13h30/14h : visites des ateliers.
Inscriptions : https://www.ensisa.uha.fr/2022/01/20/texday-ensisa/

Cette rencontre étudiants-entreprises à l'ENSISA est organisée en partenariat avec le Pôle Textile Alsace.

LE TEXTILE SOUS TOUTES SES FORMES

CRÉATIONS

RECYCLAGE

ATELIERS

CULTURE

BALADES

SUIVEZ LE FIL DES CRÉATIONS

A la Société Industrielle de Mulhouse (SIM)

- **Hall Schlumberger : Artisanat textile**

La corporation des tapissiers-décorateurs présentera les métiers autour des réalisations conçues à partir de la nouvelle collection de tissus printemps-été 2022, notamment de **l'entreprise CASAL** de Thann, spécialisée dans les collections destinées à la décoration.

Sylvie Sevin, brodeuse et ambassadrice de DMC, mettra en valeur, en collaboration avec les tapissiers-décorateurs, du tissu CASAL rebrodé par ses soins. Elle vendra au public les dernières nouveautés de DMC, dont le fil recyclé.

Une table d'exception dressée sur une nappe prêtée par la maison **Beauvillé** complètera le tableau des différentes facettes du textile décoratif.

- **Salle Zuber : Exposition et vente**

Les créatrices et éditeurs mettront en valeur leurs productions textiles, que le public pourra acquérir. Parmi les exposants : **la Maison Obal, La Petite Manchester, Ofilune, Céline Késic, Vois-là, Muriel Hasse-Colin, Label Histoire, Demoizel' & Cie, Beliza Couture, Créations Rita, Marie-Claire Erny , Nadège Vion et Coraline Lambert et la boutique textile de l'OT.** On y trouvera notamment le tissu de Noël 2021 : « Haïku, poésie d'hiver », qui a remporté un vif succès avant les fêtes et était épuisé.

Il sera en vente ainsi que les produits dérivés et d'autres tissus au mètre.
Ces exposants illustrent le foisonnement créatif du secteur textile régional, dans un esprit solidaire, axé sur le recyclage, les matières nobles et le circuit court.

- **Camion "Laines&Co"**

Le camion de laines d'Andrea Tschernig accueillera les fans de tricots.
Devant la SIM.

Vendredi 25 mars de 14h à 19h, samedi 26 mars de 10h à 18h et dimanche 27 mars de 10h à 17h.

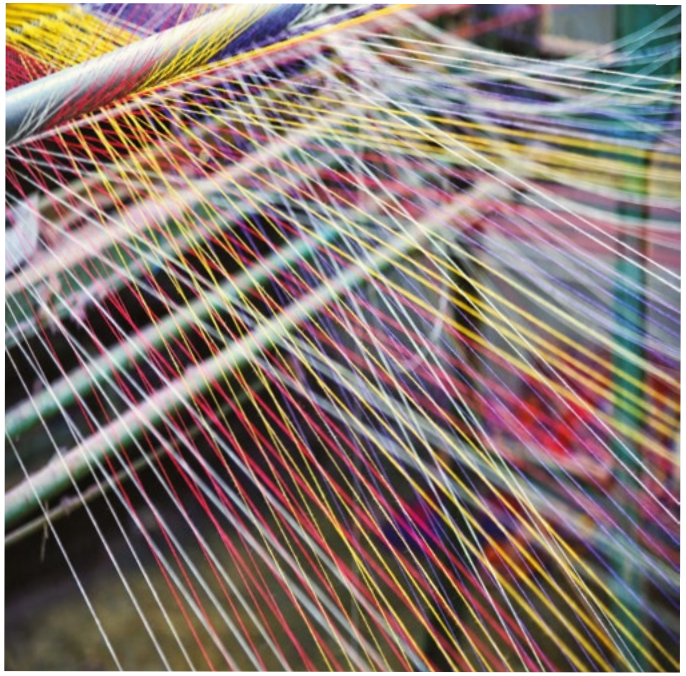

Au musée de l'Impression sur étoffes

Exposition-vente *Les créatrices qui font la mode à Mulhouse* ouverture au public à partir du vendredi 25 mars

Le Musée de l'Impression sur étoffes a invité des créatrices et des artisanes qui travaillent dans l'univers de la mode et des accessoires à exposer au musée à l'occasion des Journées européennes des métiers d'art. Carole Birling, créatrice de robes de mariées, Violaine-Mary, modiste et Juliette Vergne, ennoblisseur textile, croisent leurs matières pour une collection-capsule conçue en lien avec l'exposition temporaire du musée « L'imprimé dans la mode, la mode de l'imprimé ». Cette collection sera présentée sous forme d'une exposition-vente où le public sera accueilli par les créatrices qui présenteront leurs processus de créations.

Entrée libre, vendredi 25 mars, samedi 26 mars et dimanche 27 mars de 13h à 18h.

Office de Tourisme et des Congrès - Tissus

Nappe Beauvillé

Manon&Julie - Vois là

Demoizel'&Cie

Andrea Tschernig - Laines&Co

Muriel Hasse-Colin

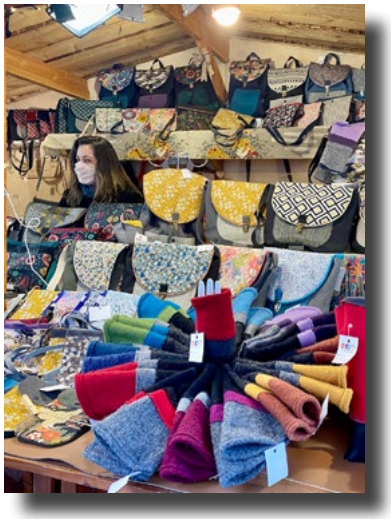

Céline Késic

SUIVEZ LE FIL DU RECYCLAGE

A l'Office de Tourisme

La mascotte de Suivez le Fil : une sacoche à vélo 100% mulhousienne fabriquée pour l'occasion !
C'est à la brodeuse Sylvie Sevin que revient l'idée de fabriquer une sacoche à vélo 100 % mulhousienne.
L'OTC commercialisera la sacoche à vélo fabriquée à partir de matériel recyclé. Grâce à l'intervention technique de La Petite Manchester (LPM), un prototype a été réalisé rapidement à base de bâches publicitaires, fournies par la Ville de Mulhouse. Cette co-production Ville-OTC-LPM a en outre la vertu de promouvoir le vélo avec l'arrivée du printemps.
La sacoche en production limitée peut être réservée à l'Office de Tourisme et des Congrès de Mulhouse. Elle sera aussi vendue sur le stand de l'OTC à la SIM. Prix : 22 euros. Tél. 03 89 35 48 48
1 avenue Robert Schuman - Aux horaires d'ouverture habituels.

A la Société Industrielle de Mulhouse (SIM)

Trois étudiants en Master Economie Sociale et Solidaire à l'UHA organisent un défilé de vêtements récupérés par le Relais Est et reconfectionnés par La Petite Manchester, atelier-école du Lycée Louis Armand.
Défilé le samedi et le dimanche à 16h.

Etudiants en Master Economie Sociale et Solidaire à l'UHA

SUIVEZ LE FIL DES ATELIERS

Au 88 Briand

La Petite Manchester (LPM) est désormais un acteur textile majeur de la Ville de Mulhouse, qui œuvre dans plusieurs domaines : la formation (niveau BAC et BAC+2), l'insertion (l'agrément entreprise d'insertion a été accordé fin 2021), la confection et le recyclage de matière textiles pour la création de produits pour sa boutique.
LPM propose plusieurs animations au public, comme des ateliers tissu au 88 Briand, ou encore (cf. p.8) un défilé de vêtements récupérés par le Relais Est et reconfectionnés par La Petite Manchester (samedi et dimanche à 16h).

Ateliers Tissu au 88 Briand : vendredi 14h-16h et samedi de 9h à 12h - entrée libre

Boutique LPM

A la Société Industrielle de Mulhouse (SIM)

Les créatrices de **Demoizel'&Cie**, **Nathalie Heitz et Valérie Zuchowski**, qui ont publié deux ouvrages présentant des projets de couture créative dans un esprit très poétique, animeront des ateliers de couture, ainsi que **Beliza Couture**.

Sylvie Sevin proposera des démonstrations de broderie.

Vendredi 25 mars de 14h à 17h, samedi 26 mars de 10h à 18h et dimanche 27 mars de 10h à 17h.

SUIVEZ LE FIL DE LA CULTURE

A la Société Industrielle de Mulhouse (SIM) :

Conférence « Voyage au pays des Indiennes, l'industrie textile mulhousienne (XIXe-XXe siècle) »

Intervention de Régis Boulat, maître de conférence en histoire économique contemporaine, UHA.

Après la création en 1746 de la première manufacture d'indiennes (toiles de coton imprimées) par S. Koechlin, J.-J. Schmalzer et J.-Henri Dollfus, c'est toute la filière textile qui se développe à Mulhouse au XIXe siècle grâce à un processus d'industrialisation rapide. Tout en revenant sur les différentes étapes de la fabrication (filage, tissage, impression etc.), cette présentation s'intéressera également aux conséquences sociales de l'industrialisation et au final à la manière dont le textile a contribué à façonner l'identité de Mulhouse et du Sud-Alsace.

Vendredi 25 mars

17h : Introduction par Michèle Lutz, Maire de Mulhouse

17h40 : Table ronde animée par Catherine Aubertin (Pôle Textile Alsace), avec Jean-Luc Losser (DMC) et Pierre Schmitt (Velcorex)

Au Musée Historique

L'aventure du "Bonnes Herbes"

Exposition et diaporama conçus par Jocelyne Rueher, spécialiste de l'histoire du costume alsacien.

Le motif "Bonnes Herbes" se caractérise par un semis de fleurs colorées sur fond de feuillage vert foncé. Apparu vers 1790, ce type d'indiennes connut un énorme succès jusqu'au milieu du 19e siècle. En partant d'un « casaquin » (caraco) conservé dans ses collections, le Musée Historique retrace l'histoire de ce motif imprimé, dans la mode de ce temps mais aussi dans l'industrie mulhousienne.

Du jeudi 24 mars au dimanche 27 mars de 13h à 18h30.

Motif "Bonnes Herbes"
Collection du MISE

Museocostumes

Visite guidée du Musée Historique. Essayage de costume alsacien et photo souvenir dans la Stuwa.

Dimanche 27 mars à 15h.

Librairie 47° Nord

Rayon spécial d'ouvrages sur le thème du textile.

Vendredi 25 et samedi 26 mars aux heures d'ouvertures.

SUIVEZ LE FIL DES BALADES

• **Une "balade de sensibilisation" à vélo** sera proposée par quatre étudiants du Master Economie Sociale et Solidaire de l'UHA, qui arboreront une tenue surcyclée par le Relais Est. Le départ se fera depuis la Box Briand. Selon le principe des vélorutions, le public est invité à se joindre spontanément à cette promenade qui comprendra deux stations : place Franklin et place de la Réunion, avant de rejoindre la SIM.

Objectifs de cette balade :
- promouvoir la sacoche-vélo en vente à la SIM et à l'OTC;
- montrer un vêtement surcyclé;
- promouvoir le week-end textile;
- sensibiliser aux dégâts causés par la Fast Fashion;
- promouvoir le déplacement à vélo.

Rendez-vous sur le parvis de la Box Briand, 59-61 avenue Aristide Briand, le samedi 26 mars à 14h. Pas d'inscription.

• **Redécouvrir les sites industriels à vélo.** Les anciennes usines dont certaines reconverties. Les cités ouvrières de la ville (Cité, Drouot, Cité Manifeste…) en passant par les belles villas des capitaines d'industrie : cette balade parcourt les témoins de l'histoire industrielle de Mulhouse. Balade libre disponible sur : https://www.tourisme-mulhouse.com/uploads/pdf/Velo/2018-circuit-art-contemporain-et-patrimoine-industriel.pdf .

Références : L'Alsace à Vélo, plan BL 835. Disponible à l'Office de tourisme de Mulhouse.

CARTOGRAPHIE DES PARTICIPANTS ET COMMERCANTS DU SECTEUR TEXTILE

1 SOCIÉTÉ INDUSTRIELLE DE MULHOUSE
10 Rue de la Bourse | Vendredi, samedi, dimanche

2 MUSÉE DE L'IMPRESSION SUR ETOFFES
14 Rue Jean Jacques Henner | Vendredi, samedi, dimanche

3 MUSÉE HISTORIQUE
4 Rue des Archives | Vendredi, samedi, dimanche

4 ATELIERS DE LA PETITE MANCHESTER
88 Avenue Briand | Vendredi 14h ~ 16h, samedi 9h ~ 12h

Retrouvez toutes les boutiques où le textile est mis en valeur :

5 DMC
13 Rue de Pfastatt

6 AU FIL DE LA MERCERIE
42 Rue de l'Arsenal | Vendredi, samedi

7 FILOZART
31 Rue des 3 Rois | Vendredi, samedi

8 CAPON
42 Avenue du Président Kennedy | Vendredi, samedi

9 LES P'TITS BOUTS DE CHARLOTTE
6 Rue des Tanneurs | Vendredi, samedi

10 LABEL HISTOIRE
9 Rue Henriette | Vendredi, samedi

11 TAPISSIER DÉCORATEUR N. BURGERMEISTER
5 Rue Paul Déroulède | Vendredi, samedi

12 BG COUTURE
40 Rue Jean Monnet bat 3 | Vendredi, samedi

13 CRÉATIONS RITA
44 Avenue Clémenceau | Vendredi, samedi

14 CAROLE BIRLING
14 Avenue du Maréchal Joffre | Vendredi, samedi

15 OSMOZ
14 Passage de l'Hôtel de ville | Vendredi, samedi

16 L'ATELIER DE ROSINE
3 Rue de Zurich | Vendredi, samedi

17 ASSOCIATION L'ARTICHAUT
21 Passage Central | Vendredi, samedi

18 BOUTIQUE DE L'OFFICE DU TOURISME DE MULHOUSE ET SA RÉGION
1 Avenue Robert Schuman | Vendredi, samedi, dimanche

19 PROFIL COUTURE
104 Rue de Bâle | Vendredi, samedi

20 BRETZEL ET ARC-EN-CIEL
5 rue de la Synagogue | Vendredi, samedi

21 UNE PLUIE D'ÉTOILES
2 Rue Bonbonnière | Vendredi, samedi

22 47° NORD
9 Rue du Moulin | Vendredi, samedi