

La Forêt Magique



Ateliers, jeux,
activités manuelles,
culturelles et sportives...

ACCUEIL DE LOISIRS

POUR LES ENFANTS MULHOUSIENS DE 3 À 10 ANS

— Vacances de la Toussaint —
du 25 octobre au 5 novembre 2021

PRESENTATION DE L'ACCUEIL DE LOISIRS

Viens vivre en voyage entre deux mondes: celui des contes de fée et celui de la sorcellerie!!! Nous t'attendons pour vivre des aventures fantastiques.

Toutes les activités sont adaptées à l'âge et aux besoins des enfants.

Chaque matinée, l'enfant est acteur de ses vacances par le biais des ateliers libres. Chaque après-midi, les enfants choisissent leurs activités.

Les vendredis 29 octobre et 05 novembre, il sera proposé un petit-déjeuner sucré/salé.

Un service d'accueil est assuré :

- Dans certaines écoles le matin à partir de 7h30, et le soir jusqu'à 18h30 au plus tard.
- Au centre Alfred Wallach le matin à partir de 8h, et le soir jusqu'à 18h au plus tard.
- Le transport des enfants est assuré en bus jusqu'au centre.

Les repas :

Dans la cuisine, les équipes s'activent pour confectionner des repas de qualité. Excepté le poisson, tout est bio !

PROGRAMME

- **Activités manuelles** : expériences scientifiques, maison des fées/trolls/dragons, fabrication de baguette magique et porte-clés, magie, création de couronne et parchemin, origami, masque...
- **Activités sportives** : parcours vélo et trottinette, jeux sportifs, promenade en forêt, danse, parcours de motricité, speed ball, basket, spikeball, cirque...
- **Petits jeux** : jeux d'orientation, chasse aux trésors, jeux de piste, guerre des territoires...

IMPORTANT!

Informations

Toute **annulation** d'une inscription devra s'effectuer 7 jours avant la date réservée et uniquement par mail accompagné d'un RIB : parents.alsh-planete@mulhouse-alsace.fr

Au-delà de ce délai, les jours seront facturés.

En cas d'**absence** pour maladie de l'enfant inscrit, un certificat médical et un RIB seront exigés et devront nous être remis dans un délai de 7 jours maximum après la date d'absence.

Affaires à prévoir

- Tenue vestimentaire adaptée aux conditions météorologiques et activités
- Mouchoirs en papier
- Petit sac à dos
- Gourde marquée au nom de l'enfant
- Vêtements de rechange
- Goûter du matin

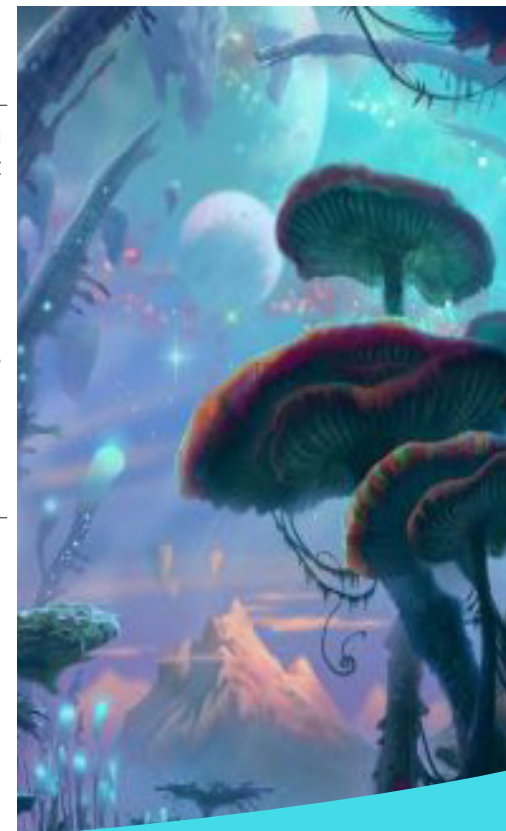

- **Intervenants** : intervenant percussion, Dys'Up, Fitness Kids, Vivarium, intervenante sportive, intervenant photo...
- **Activités extérieures** (déplacement en minibus uniquement, places limitées) : médiation animale ou équitation au Bois Doré...
- **Grand jeu** : vendredi 05 novembre
- **Ateliers culinaires** : proposition et confection de repas (entrée, plat, dessert), petit-déjeuner sucré/salé tous les vendredis...

INSCRIPTION EN LIGNE

du 29/9 au 3/11/2021 (hors jours fériés)

Inscription sur e-services.mulhouse-alsace.fr rubrique « Activités sports et jeunesse ».

1. Remplir le « dossier unique d'inscription » (à faire 1 fois puis valable toute l'année scolaire).

Si vous avez déjà inscrit votre enfant depuis le 1er septembre 2021 (mercredi du Wallach, Pass'club...), vous pouvez passer à l'étape 3 directement.

2. Attendre le mail de confirmation de l'acceptation du dossier (dans les 48h).

3. S'inscrire à l'activité souhaitée (ALSH petites vacances) et choisir les dates souhaitées.

4. Attendre le mail de confirmation de l'inscription (dans les 48h) précisant le montant à régler.

5. Finaliser l'inscription et procéder au paiement en se rendant au Service Initiatives et Action Jeunesse.

Paiement possible par chèque, CB, espèces ou chèques-vacances (pas de paiement en ligne).

A noter / dates à retenir :

- Inscriptions possibles entre le 29 septembre et le 3 novembre.
- Inscription au plus tard deux jours ouvrés avant la prise en charge de l'enfant.
- Pas de traitement de dossier, ni de paiement le vendredi 22 octobre.
- Paiement possible entre le 29 septembre et le 21 octobre.
- A partir du 25 octobre, règlement à effectuer dans les 48h après la validation de l'inscription.

Service Initiatives et Action Jeunesse

Ancien Conservatoire de musique

39 bld Alfred Wallach à Mulhouse

Tél. 03 89 33 78 34

Ouvert du lundi au vendredi

de 8h30 à 12h et de 13h30 à 17h

Direction Sports et Jeunesse

Palais des Sports, entrée 16 bld Stoessel

Tél. : 03 89 33 79 23

Contact Animations

Centre Alfred Wallach 3-10 ans

44 rue des Sapins à Riedisheim

Tél : 03 89 54 44 76

Plus d'infos sur mulhouse.fr