

# LE PROGRAMME DE RÉUSSITE ÉDUCATIVE

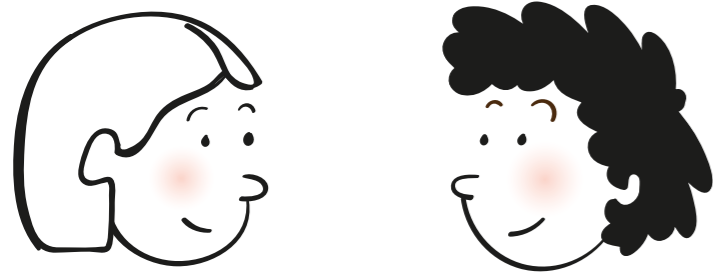

## QUI ?

### L'enfant de 2 à 6 ans

Les enfants âgés de 2 à 6 ans présentant des signes de fragilité tels que :

- Des difficultés dans leurs **relations à l'autre** (repli, agitation, agressivité, manque de confiance en soi...)
- Des difficultés autour de **l'accès aux soins, à la culture**
- Des difficultés dans les **apprentissages scolaires** (risque de décrochage scolaire...)
- Un manque **d'ouverture vers l'extérieur** (liens sociaux, familles isolées, méconnaissance des territoires de vie...)

## COMMENT ?

- Tous les partenaires peuvent **saisir le PRE** après accord de la famille
- Une famille peut solliciter directement **le coordonnateur de la réussite éducative**



## ÉTAPE #1

### La demande PRE

Le programme de Réussite Éducative est un outil singulier de la politique éducative de la ville rattaché au Pôle Éducation Enfance de la ville de Mulhouse. Cette singularité s'exprime dans sa position, le Programme de Réussite Éducative est à l'intervalle de plusieurs champs d'interventions : social, éducatif, culturelle et sanitaire. Il s'adresse prioritairement aux enfants et jeunes âgés de 2 à 16 ans et à leurs familles habitants ou scolarisés dans les quartiers prioritaires de la Ville (Coteaux, Bourtzwiller, Brustlein, Péricentre et Drouot).

**La demande d'aide est formulée par les parents et le professionnel qui accompagne la famille auprès du coordonnateur de la réussite éducative.**

## C'EST QUI ?

Les coordonnateurs sont répartis sur les 7 secteurs de collège de la ville de Mulhouse. **Ils ont pour mission de :**

Définir les objectifs et les orientations des parcours de réussite éducative en collaboration avec les familles et les institutions partenaires.

Être garant et responsable du PRE dans le respect du cadre déontologique partagé.

Encadrer et animer une équipe pluridisciplinaire de soutien qui réalise les parcours.

Identification du besoin et des difficultés

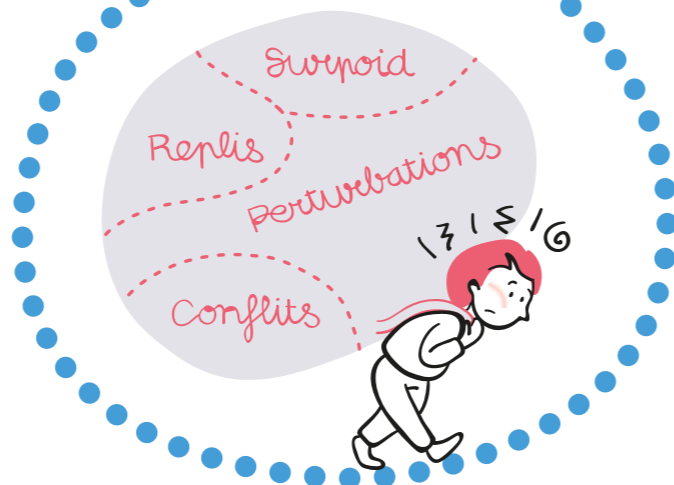

## ÉTAPE #2

### L'équipe pluridisciplinaire de soutien.

Elle réunit :

- 1 Coordonnateur REP+ représentant les inspections des 3 circonscriptions de Mulhouse
- 1 représentant du service social de la ville
- 1 représentant du service famille parentalité
- 1 représentant du service périscolaire
- 1 représentant de la CAF
- 1 adjointe au chef de service des Espaces Solidarité de Mulhouse (Conseil Départemental)
- Directrice médicale du CMPP
- Une Psychologue



## C'EST QUOI ?

C'est une instance formée **d'acteurs de terrain** ayant une **légitimité** et un champ de **compétences utiles** pour évoquer les situations des enfants et des adultes concernés par le Projet de Réussite Éducative. L'équipe pluridisciplinaire de soutien contribue à la **mise en place d'un parcours individualisé**, elle est saisie afin d'élaborer un **accompagnement de l'enfant et de sa famille** identifiés en difficulté.

Élaboration du parcours

## ÉTAPE #3

### Le parcours de réussite éducative

Les parents valident le parcours et les interventions qui vont être réalisées pour leur enfant.

## LES OBJECTIFS

Son objectif principal est de **soutenir, les enfants en fragilité éducative, sociale et culturelle par la mise en place de parcours personnalisés.**

Ils sont toujours personnalisés et co-construits avec la famille et les partenaires concernés.

- Contribuer à l'amélioration du rapport aux autres
- Renforcer la confiance en soi et l'estime de soi
- Valoriser les compétences de l'enfant
- Évaluer et accompagner vers le soin médical
- Renforcer l'intérêt et donner du sens à la scolarité
- Aider la famille par rapport à l'orientation scolaire
- Favoriser l'ouverture culturelle
- Améliorer la relation parents/enfants
- Soutenir et renforcer le rôle éducatif des parents

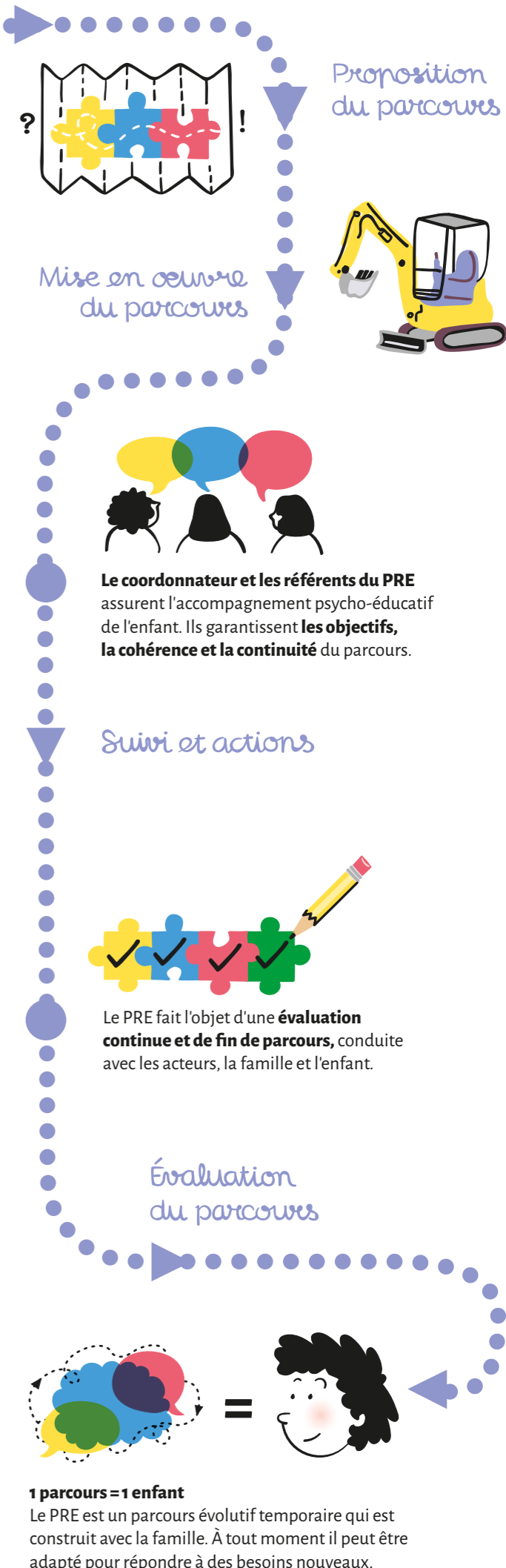

Proposition du parcours

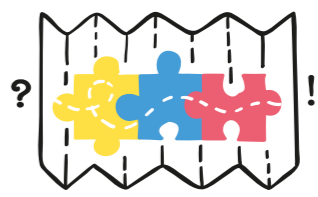

Mise en oeuvre du parcours

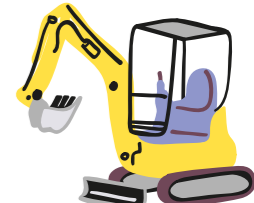

**Le coordonnateur et les référents du PRE** assurent l'accompagnement psycho-éducatif de l'enfant. Ils garantissent **les objectifs, la cohérence et la continuité** du parcours.

Suivi et actions



Le PRE fait l'objet d'une **évaluation continue et de fin de parcours**, conduite avec les acteurs, la famille et l'enfant.

Évaluation du parcours



**1 parcours = 1 enfant**  
Le PRE est un parcours évolutif temporaire qui est construit avec la famille. À tout moment il peut être adapté pour répondre à des besoins nouveaux.

# PROGRAMME DE RÉUSSITE ÉDUCATIVE

