DOSSIER DE PRESSE

Mulhouse

Conférence de presse
Valorisation du bénévolat mulhousien

Vendredi 14 juin à 11h

Carré des associations - avenue de Colmar - Mulhouse

CONTACT PRESSE

Nina OUMEDJKANE
Tél : 03 89 32 59 92
Portable : 06 29 68 13 46
nina.oumedjkane@mulhouse-alsace.fr

@Mulhouse_presse
mulhouse.fr/fr/espace-presse/

SOMMAIRE

Sur la route du bénévolat p. 4

Le Carré des Associations : facilitateur de la vie associative p. 6

Le monde associatif est en pleine mutation. La baisse des subventions entraîne la nécessité de repenser le soutien à la vie associative, la construction du collectif. Dans ce contexte, l'ensemble des acteurs cherche de nouveaux repères. Cette période d'incertitude oblige à redéfinir les rôles de chacun, à repenser les modes de faire et à imaginer de nouvelles modalités de collaboration voire de mutualisation. C'est un moment opportun pour innover ensemble, aux côtés et avec les associations. Il s'agit de s'employer tous ensemble à construire du collectif au quotidien.
Cet engagement signifie également passer du soutien à la promotion à la vie associative. Permettre aux associations de remplir leur rôle d'acteur plein et entier sur les territoires.

Aujourd'hui, vendredi 14 juin 2019, Cécile Sornin, Adjointe au Maire déléguée à la Démocratie participative présente dans le souhait de la valorisation du bénévolat, les actions mises en place sur le territoire mulhousien.

« Sur la route du bénévolat »

Comment développer le bénévolat à Mulhouse ? Pour répondre à cette question, le Carré des Associations, porte d'entrée du monde associatif mulhousien, a mobilisé l'ensemble des associations pour trouver des solutions.

Au fil des rencontres avec les associations, il est vite ressorti que la carte ne répondait pas pleinement aux attentes du terrain. Les associations rencontrées étaient le plus souvent à la recherche d'aides et d'outils pour susciter l'investissement des bénévoles et faire en sorte qu'ils se sentent épanouis.
Aussi, il a été décidé de lancer un dispositif « Sur la route du bénévolat », co-construit avec le milieu associatif.

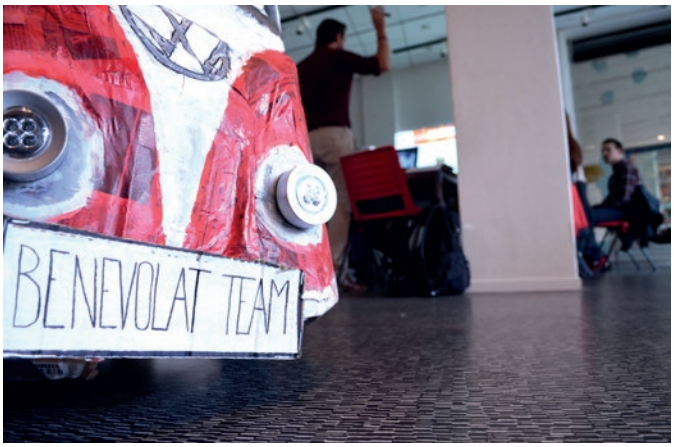

Le principe : trois sessions de formation ont été proposées de septembre 2018 à mars 2019 et 6 associations de type très différents (OMJ, Real Asptt Mulhouse, Cheap Production, GEM Les ailes de l'espoir, La Cité du Réemploi, Association des Angolais Haut-Rhin) se sont engagées dans cette démarche.

Cinq temps de rencontres, pour faire connaissance, construire des indicateurs

de réussite, se former à l'accueil, à la posture bienveillante, au repérage et la valorisation des compétences, les ont réunis.

Elles ont ensuite testé les outils qui leur ont été présentés, mis en place de nouveaux modes de faire et modifier leur posture. Les retours ont été positifs quant à l'intérêt de ces formations.

Les nombreux échanges entre les participants ont permis la création de liens et de solidarité inter-associatives, à tel point qu'une partie du groupe s'est engagée dans une nouvelle aventure avec le Carré, celle du jumelage inter-associatif.

Ce dispositif de formations et d'accompagnement est désormais ouvert à de nouvelles associations. Le Carré des associations recherche une nouvelle « promotion » pour septembre 2019.

Pour participer à ces formations : être une association mulhousienne ou œuvrant sur le territoire mulhousien, engager au moins deux membres de l'association dans ce dispositif, être présent aux 3 ateliers.

Le Carré des Associations : facilitateur de la vie associative

Le Carré des Associations constitue une porte d'entrée identifiée et reconnue vers ces innovations et ces changements de posture en direction du monde associatif.
Créé par la Ville de Mulhouse et ouvert depuis 2014, il met à disposition des associations une plateforme de ressources et de services. Véritable plus-value pour les associations, il est aussi et surtout un tiers facilitateur pour le développement et la promotion de la vie associative.

Accompagnateur des associations depuis leur création jusqu'à la conception de leurs projets de développement ou d'animation, le Carré des Associations aide au quotidien les bénévoles dans leurs recherches de financements, leur montée en compétences et les orientent vers les experts adaptés à leurs besoins.

Le Carré en quelques chiffres

Nombres d'adhérents :

› 2015 : 124
› 2019 : 140

Fréquentation RDV du Carré :

› 2018 : 256 personnes
› 2019 : 250 personnes jusqu'au mois de juin - fréquentation en hausse.

Fréquentation des Cafés du Carré (1er accueil/infos/aides administratives et juridiques/ orientation) :

› 2018 : 57 personnes
› 2019 : 50 personnes jusqu'au mois de juin - fréquentation en hausse.
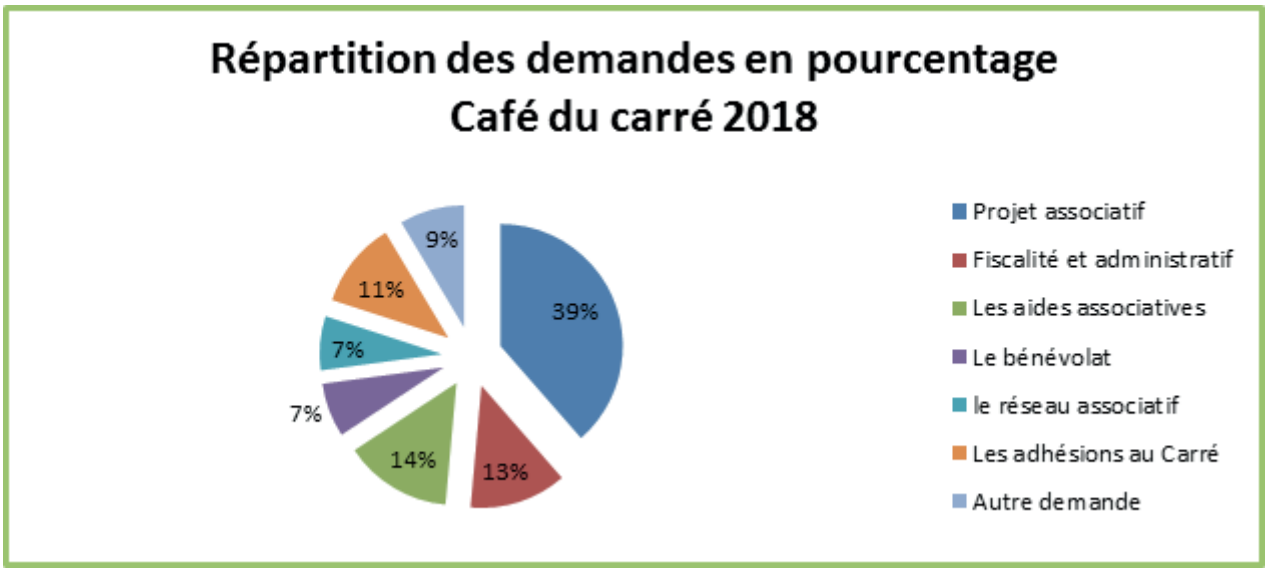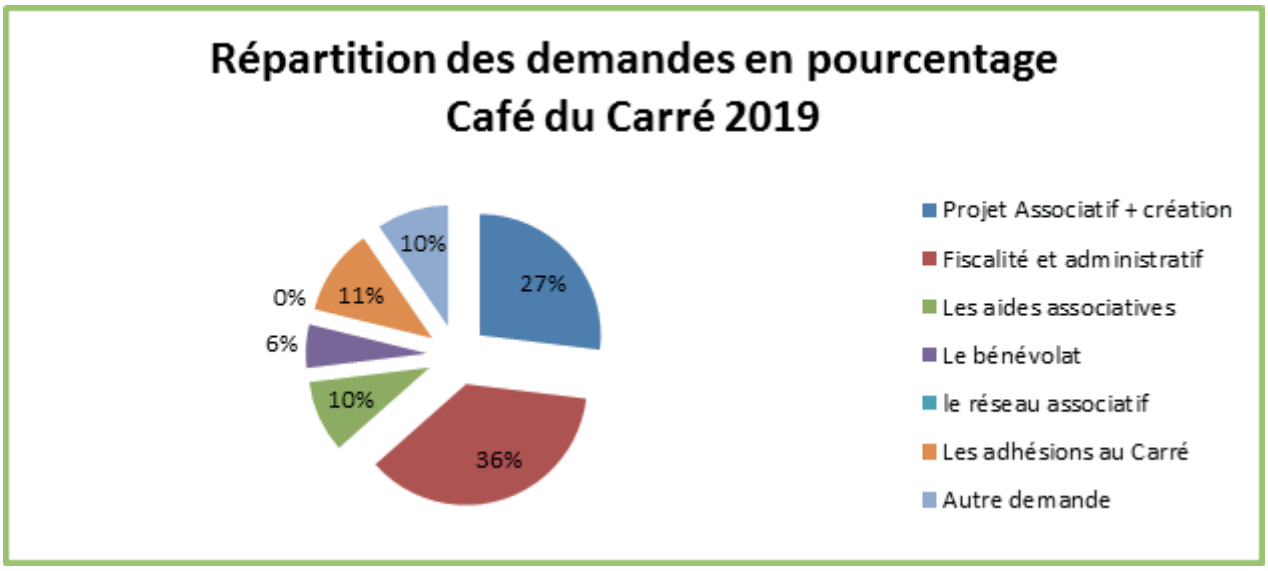
Répartition par type de demande des Cafés du Carré :